

## De l'hôpital général à la sous-préfecture

Vitry-le-François 18/09/2022

C'est sous le règne de Louis XIV, en 1686, que fut fondé l'hôpital général. Sa façade de craie blanche et de briques roses, percée de 5 portes dont 2 agréablement ouvragées, occupait le côté sud de la rue de l'Arquebuse.

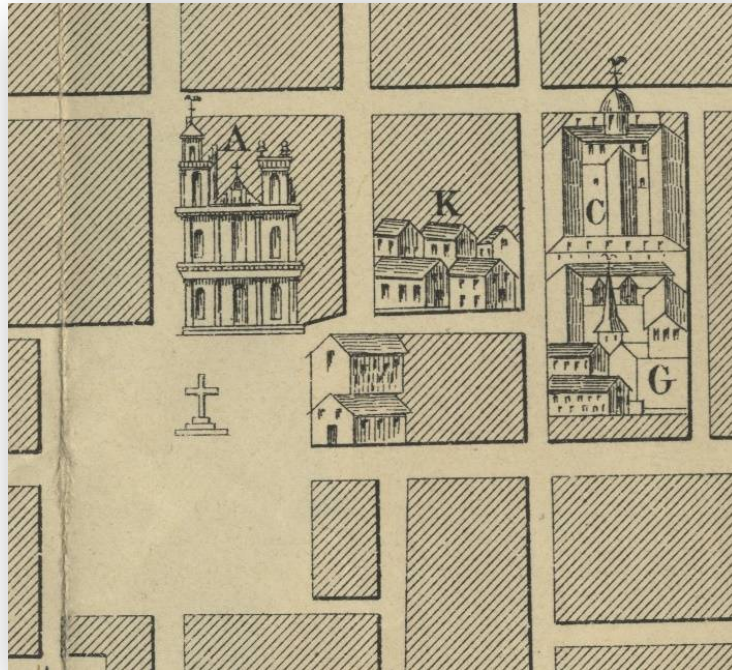

L'hôpital sur un plan de 1792 (lettre C)

Vue aérienne de l'hôpital en 1915





Vers 1900 – Vue depuis l'angle de la rue de l'Arquebuse et de la Petite Sainte

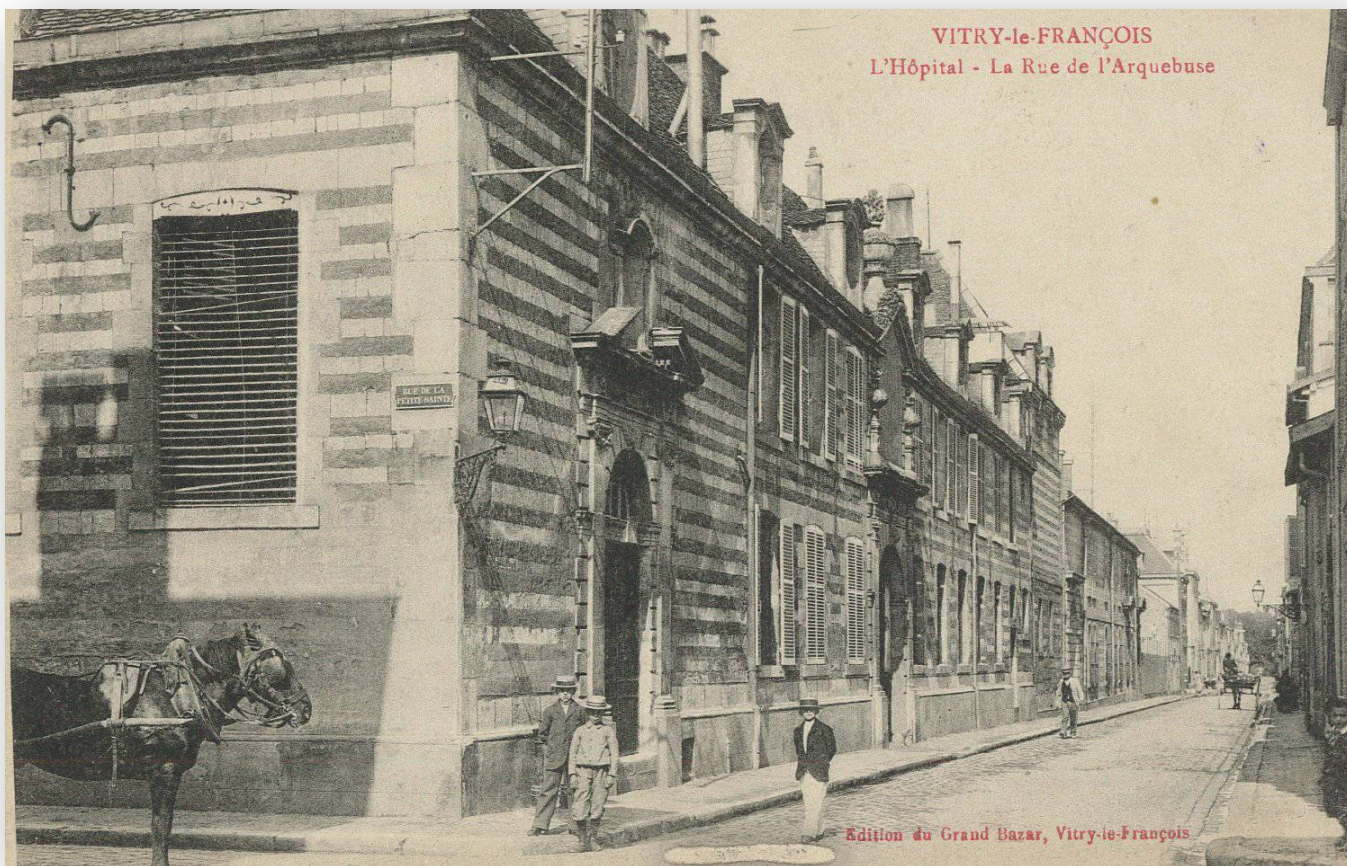

La cour des hommes du côté de l'Arquebuse avec celle des femmes au fond (comme les écoles, l'hôpital est non mixte).





**Salle d'opération, le Docteur Mougin**



**L'hôpital après son Incendie**











**Vue de la sous-préfecture avec la végétation qui a repris ses droits**



**La porte principale a été reconstruite à la place d'une des portes de la chapelle (visible dans le petit jardin à l'angle de la rue de l'Arquebuse et la rue de la Petite Sainte)**





## Plan de reconstruction issu de la Médiathèque de l'Architecture et du Patrimoine

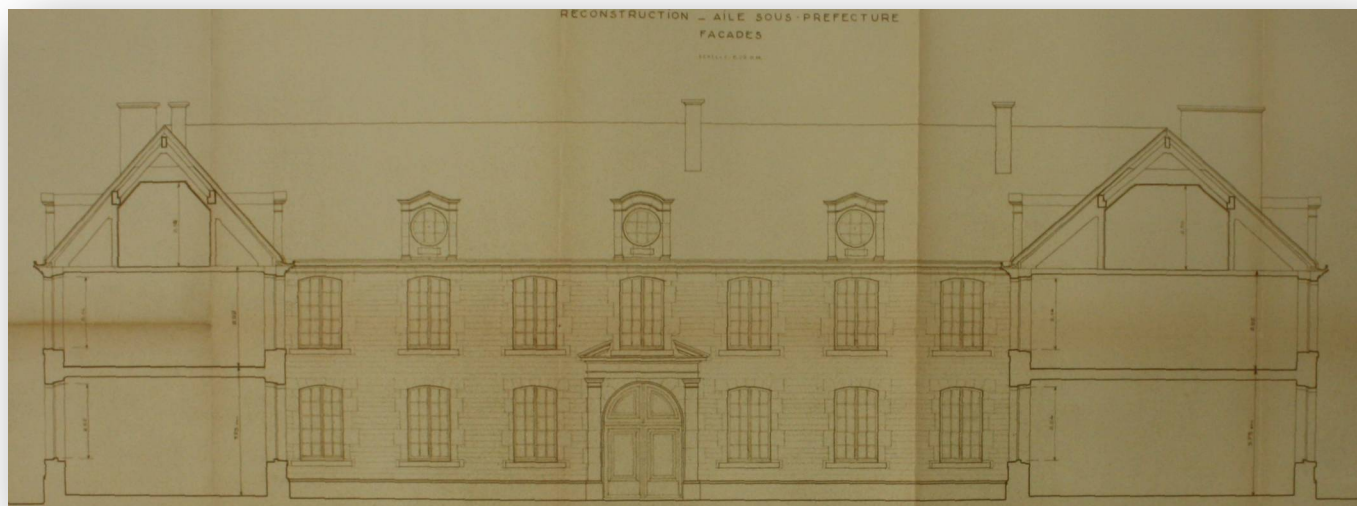

## Vue d'avion de la sous-préfecture en 2012





**Les jardins - vue actuelle**



**Cour intérieure - vue actuelle**





## **Yolande de Baye (une rue de Rome Saint-Charles porte son nom) et Les ambulances de 14-18 :**

### **Yolande de Baye : Une infirmière acharnée**

Née le 10 janvier 1887, Yolande a 27 ans au début de la Grande Guerre. Dès le mois de septembre 1914, avec sa mère la baronne de Baye, elle suit une formation d'infirmière à Biarritz. Pendant toute la guerre, elles vont consacrer leur temps et une grande partie de leur fortune pour soigner les blessés au plus près du front.

**En mars 1915, Yolande de Baye rassemble du matériel médical et constitue une équipe de 14 infirmières qu'elle veut mettre au service de l'armée. C'est à Vitry-le-François qu'elle obtient de l'autorité militaire l'autorisation de créer une ambulance. La fondation de Baye ouvre à Vitry le 5 juin 1915. Les cinq baraquements sont installés à côté de la Salle des Fêtes et peuvent accueillir 150 blessés. Cette capacité est doublée en septembre 1915.**

Yolande de Baye décède le 6 août 1970 à Saint-Germain-en-Laye.

Yolande de Baye aura reçu de très nombreuses décorations : Chevalier de la Légion d'Honneur à titre militaire, le 15 janvier 1917 • Royal red cross de 1ère classe de Grande-Bretagne, le 1er juin 1918 • Croix de Guerre, 6 citations • Médaille militaire grecque avec palme • Palme d'or des Infirmières • Médaille de la Grande Guerre • Médaille d'or du dévouement...





Pendant la Guerre 1914-1918 Vitry fut choisi pour être une ville-hôpital. Au début de la bataille sur Vitry., des blessés des deux camps ont été soignés (sur la carte drapeau Français et ancien drapeau de l'empire allemand pour la position des différentes ambulances).

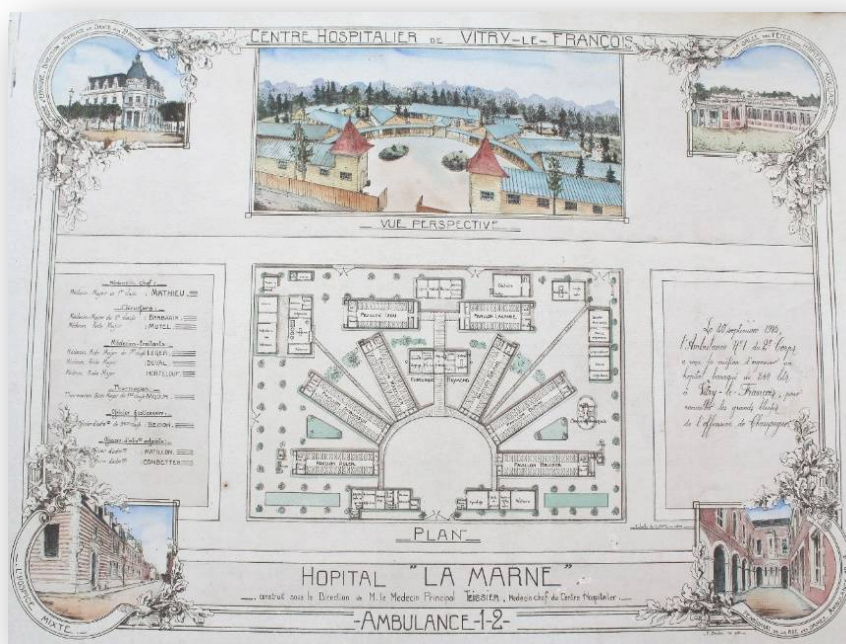
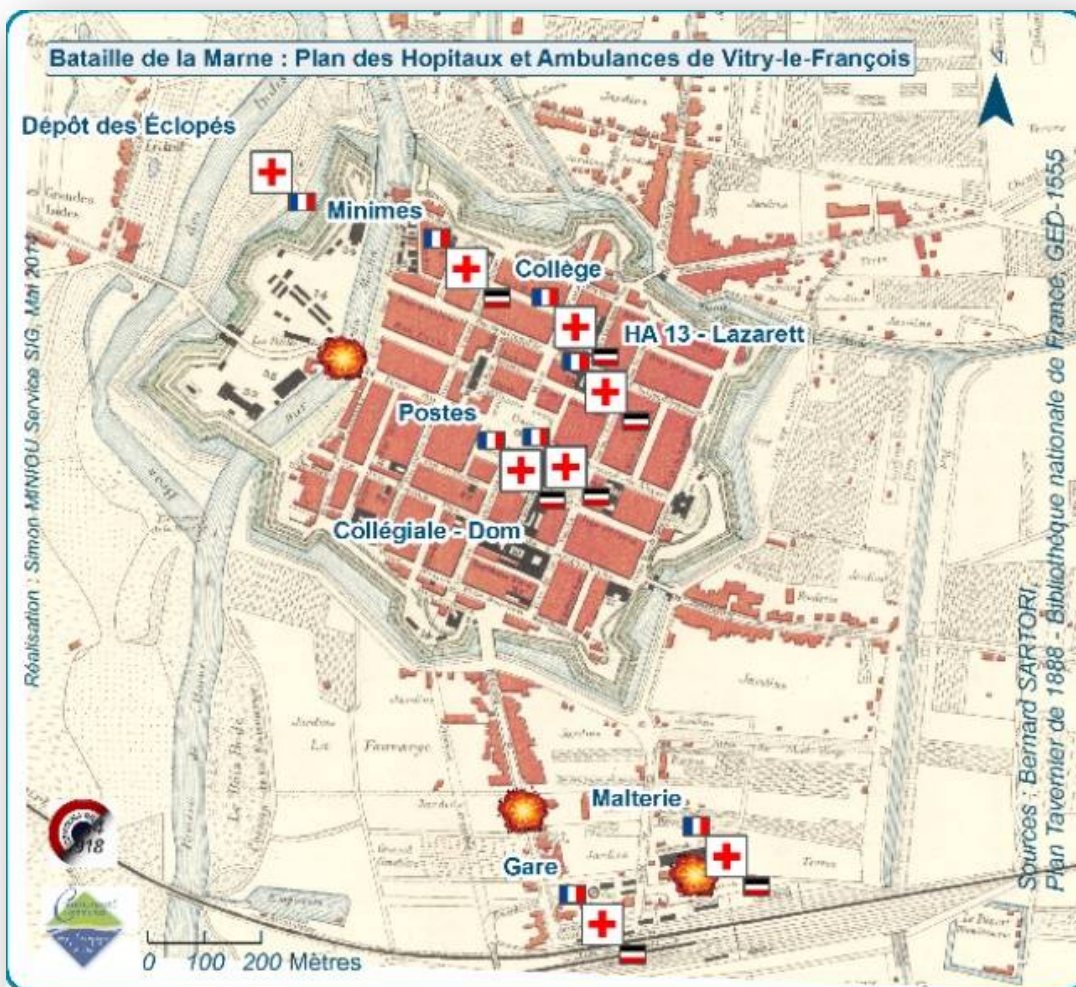

Plan de l'hôpital temporaire créé en septembre 1915. Il s'est implanté pendant 14-18 sur la place Maucourt.



## **Transfert de l'hôpital après les incendies vers le quartier militaire des bords de Marne**

*(ancien dépôt des éclopés en 14-18)*

Après que l'hôpital ait été détruit, il a fallu trouver une solution pour continuer à soigner les vitryats. L'actuel quartier des Bords de Marne qui était jusque là une caserne militaire a été transformé en hôpital. Cette caserne était autrefois dédiée à la cavalerie (*avec les bâtiments servant d'écuries encore visibles de nos jours avec l'Orange Bleu ou la salle de danse Jean de la Fontaine*). Elle servit en 1914 de «dépôt des éclopés» ou les blessés étaient envoyés en convalescence.

Vue du quartier de cavalerie au moment où il a été transformé en hôpital



Sur la droite le bâtiment coupé en deux est l'espace Lucien Herr abritant le service s'occupant actuellement des associations de Vitry.



## **1962 – Construction du nouvel hôpital moderne au désert (pas d'ascenseur dans le précédent)**



**L'hôpital de nos jours :**





Mot du sous-préfet

